

STANDAR PELAYANAN PENDAFTARAN LOKET RAWAT JALAN

1. Syarat Pendaftaran

Jenis Pelayanan	Umum	BPJS
Pelayanan Rawat Jalan	<ul style="list-style-type: none">• Foto Copy KTP• Foto Copy KK/KIA• Kartu Kunjungan	<ul style="list-style-type: none">• Foto Copy KTP• Foto Copy KK/KIA• Kartu BPJS• Kartu Kunjungan
Pelayanan Persalinan	<ul style="list-style-type: none">• Foto Copy KTP• Foto Copy KK/KIA• Kartu Kunjungan• Buku KIA	<ul style="list-style-type: none">• Foto Copy KTP• Foto Copy KK/KIA• Kartu BPJS• Kartu Kunjungan• Surat Nikah• Buku KIA• Bukti Pembayaran Terlahir Bagi Peserta BPJS

2. Alur Pendaftaran Pasien

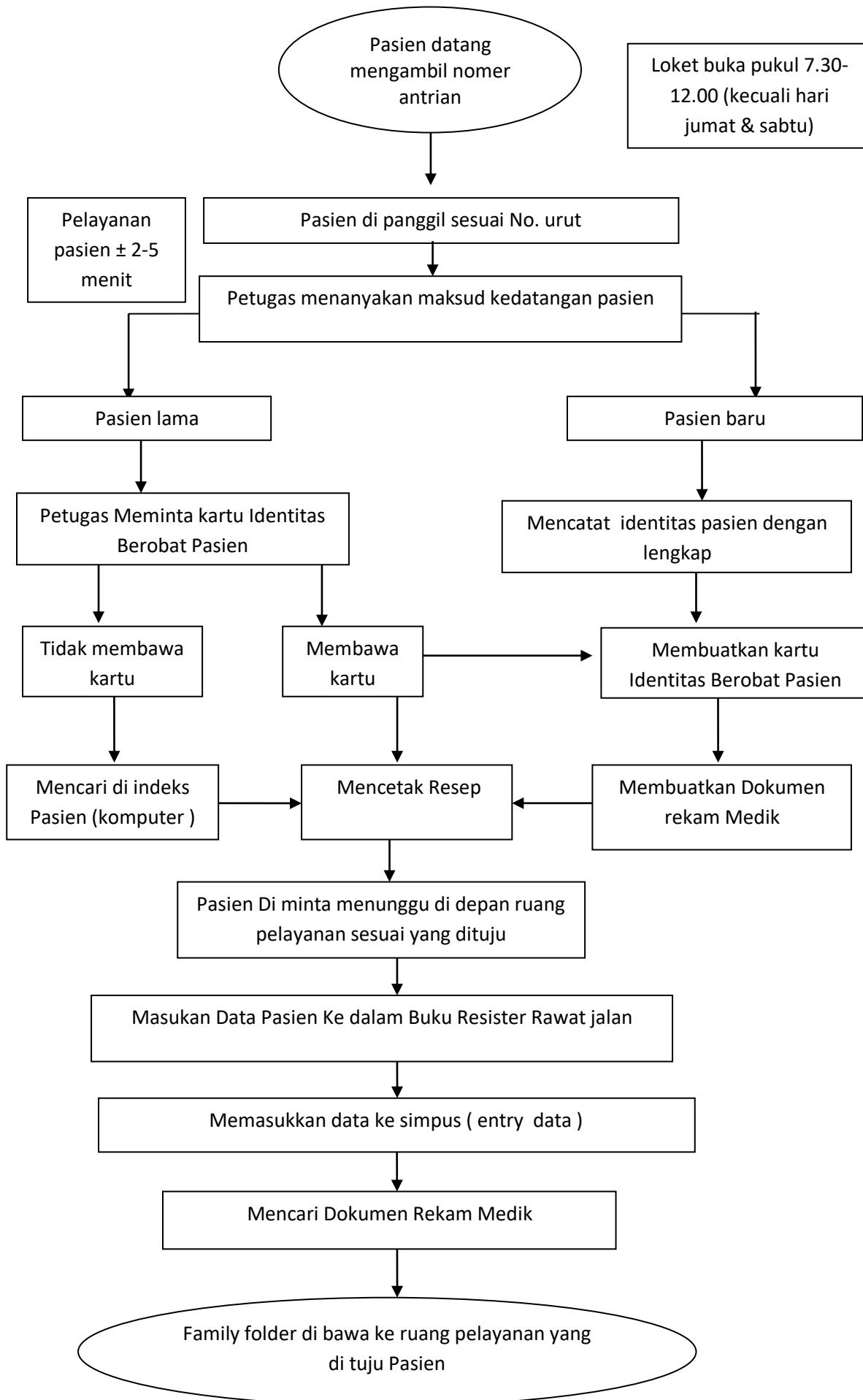

3. Waktu Pelayanan (Pendaftaran)

No.	Jenis Pasien	Waktu Pelayanan
1.	Pasien Baru	Max. 10 menit
2.	Pasien lama	Max. 5 menit

4. Biaya / Tarif

- Bagi pasien yang berdomisili di luar Kabupaten Grobogan, selain menunjukkan tanda pengenal identitas juga wajib membayar biaya retribusi sebesar Rp. 4.000,-, Per Desember 2018 Retribusi menjadi @ Rp. 6000-'
- Bagi pasien yang berdomisili di Kabupaten Grobogan namun tidak dapat menunjukkan syarat seperti yang telah disebutkan di atas jika dpt dijangkau dan tidak darurat di persilahkan ambil dulu, jika darurat maka bisa di layani dengan membayar retribusi sebesar Rp. 4.000,- Per Desember 2018 Retribusi menjadi @ Rp. 6000-'
- Untuk pasien anak - anak atau yang belum mempunyai KIA/KK atau baru proses dan belum jadi di kenai Retribusi sebesar @ Rp. 6000-'

Dasar : PERDA KABUPATEN GROBOGAN NOMOR 7 TAHUN 2014

5. Pengelolaan Pengaduan

Email	Puskesmas_Purwodadi1@yahoo.com
Telephone	(0292) 421541
No. hp	082324240424
Website	http://puskesmaspurwodadi1.com
Kotak Saran	Tersedia
Petugas	Informasi dan Pengaduan

6. Jadwal Pelayanan

- Senin – Kamis : 7.30 – 12.00 WIB
- Jumat : 7.30 – 10.00 WIB
- Sabtu : 7.30 – 11.00 WIB